

EK-1 DEĞERLENDİRME FORMU

Adı ve Soyadı			
Sicil No			
Görev Yeri ve Ünvanı			
Atanmak İsteddiği Görev			
DEĞERLENDİRME KISTASLARI		PUAN DEĞERİ	ADAYIN PUANI
1. Başvuru tarihi itibarıyla en son öğrenim durumu			
a) Orta Öğretim (Lise ve dengi meslek okulları)		2	
b) Önlisans		4	
c) 3 Yıllık Yüksek Okul		6	
d) Lisans		8	
e) Yüksek Lisans		10	
f) Doktora		12	
2. Müracaat bitim tarihi itibarıyla 217 sayılı KHK'nin 2'nci maddesi kapsamındaki kamu kurum ve kuruluşlarında geçen fiili hizmet süresinin (işçi statüsü ile geçici Personel statüsünde geçirilen hizmetler hariç.)			
a) 10 yıla kadar (10 yıl dahil) her bir yıl için		1	
b) 10 yıldan sonraki her bir yıl için		0,1	
3. Son üç yıllık sicil notu ortalaması 76 ve daha fazla olanların bu sicil notunun aritmetik ortalamasının 1/10'u (Üç yıllık ortalama sonucu kesirli olması halinde tam sayıya tamamlandıktan sonra 1/10'u katsayı ile çarpılarak hesaplanacaktır.)			
a) 76-80 arası		1	
b) 81-85 arası		1,5	
c) 86-90 arası		2	
d) 91-95 arası		2,5	
e) 96-100 arası		3	
4. İlgili mevzuat hükümlerine göre atamaya yetkili amirlerce verilmiş olan (Aynı yılda verilmiş birden fazla belge varsa, sadece birer tanesi değerlendirmeye alınacaktır.)			
a) Her takdirname için		6	
b) Her ödül için		8	
5. 18/04/1999 tarihinden sonra katıldığı her bir hizmet içi eğitim programından (Aday memurluk eğitimleri hariç her yıl için adayın katıldığı en çok süreli olan bir eğitim programı değerlendirilecektir.)			
a) 05-15 gün süreli		0,5	
b) 16-31 gün süreli		1	
c) 2-3 ay süreli		1,5	
d) 4-6 ay süreli		2	
e) 7-12 ay süreli		2,5	
f) 12 aydan fazla süreli		3	

<p>6. Kamu Personeli Yabancı Dil Bilgisi ve Seviye Tespit Sınavından (375 sayılı KHK' ye göre belirlenen usul ve esaslar çerçevesinde değerlendirme sadece bir dil için yapılacaktır.)</p> <p>a) (D) alanlara b) (C) alanlara c) (B) alanlara d) (A) alanlara</p>	<p>1 2 3 4</p>	
<p>7. Aldığı her disiplin cezasından (Af kapsamına girenler hariç.)</p> <p>a) Her uyarma kınama için b) Her aylıktan kesme için c) Kademe ilerlemesinin durdurulması için</p>	<p>-10 -12 -14</p>	
<p>8. Görevde yükselme eğitimine katılan ve sınavlarda başarısız olanlarla, sınavlara mazeretsiz olarak katılmayanların (Aynı veya benzer unvanlar için uygulanır.)</p> <p>a) Başarısız olduğu her bir sınav için b) Mazeretsiz katılmadığı her bir sınav için c) Eğitim programından ilişiği kesilenler için</p>	<p>-2 -3 -5</p>	
<p>Eksi puanlar düştükten sonra toplam</p>		

ŞEKİL-1 (MONT)

Bu kısma zabitanın bağlı olduğu ilin adı yazılacaktır.



Montun arkadan görünüşü

Bu kısma belediyenin ismi yazılacak.
Örneğin “BÜYÜKŞEHİR BELEDİYESİ, İL BELEDİYESİ, A İLÇE BELEDİYESİ, A İLK KADEME BELEDİYESİ ve A BELDE BELEDİYESİ ”şeklinde yazılacak.



Montun önden görünüşü

Sırtta yazılacak “ZABITA” yazısının harflerinin ölçüleri:

En : 3 cm

Boy : 5 cm

Büyükşehir, il, ilçe, ilk kademe veya belde isimlerinin ölçüleri:

En : 2 cm

Boy : 4 cm

MONT ÖZELLİKLERİ

- *Beden önden fermuarlı ve bol kesim olarak çalışılacaktır. Fermuarın üstünde ek bir parça vardır.
- *Yaka dik olup ön orta kısmında cırtlı ek parça ile yaka birleştirilecektir.
- *Beden önde ve arkada koltuk altından belirli bir mesafeden dikişlidir.
- *Yanlarda fermuarlı ilik cep çalışılacaktır.
- *Kolun yan kısımlarında bilekten dirseğe kadar uzanan pat çalışması çalışılacaktır.
- *Beden ve kol bitimi lastikli olarak çalışılacaktır.
- *Ön beden fermuar ile birleştirilip geniş bir pat çalışması uygulanacaktır.
- *Etek ucunda fermuar bitim noktasında bir ek parça çalışılacaktır.
- *Kollar bedene fermuar ile birleştirilecektir. Gerektiği takdirde yedek olarak da kullanılabilir.
- *İç kısımda bedene fermuar ile birleştirilmiş kapitoneden bir yelek çalışılacaktır.
- *Arka beden düz olup kol ile etek ucu arasında dikiş kullanılacaktır.

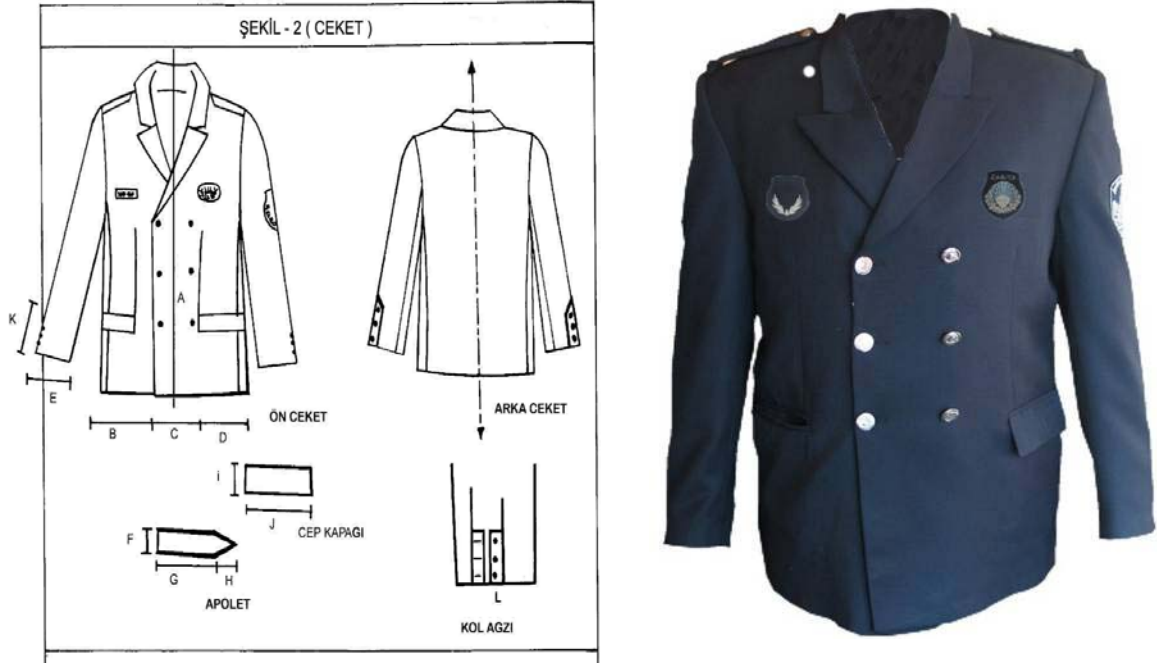

ŞEKİL-2 (CEKET)

Tören Kıyafeti Ceketİ (Bayanlar için de aynı ceket belden oturtmalı ve düğmeler ters istikamette olur)

CEKET:

- *Erkek ceket çalışması erkek yaka olup kruvaze kapama tekniğinde çalışılacaktır.
- *Kruvaze kapamada 6 çelik düğme kullanılacaktır.
- *Beden ön,arka ve yan kuplo olmak üzere 3 parçadan oluşturulacaktır.
- *Ön bedende pens uygulanıp bitim noktasında kapaklı cep uygulanacaktır.
- *Arka bedende arka orta dikişli olarak çalışılacaktır.
- *Kollar iki parçada oluşup kol ağzında yırtmaç tekniği uygulanacaktır.
- *Parçalı yırtmaç üzerine 3 düğme çalışılacaktır.

A	50 cm	F	4,5 cm	J	16 cm		
B	24 cm	G	14,5 cm	K	13 cm		
C	11 cm	H	3 cm	L	3 cm		
D	24 cm	I	34 cm	M			
E	16 cm	İ	5,5 cm	N			

ŞEKİL-3 (PANTOLON)

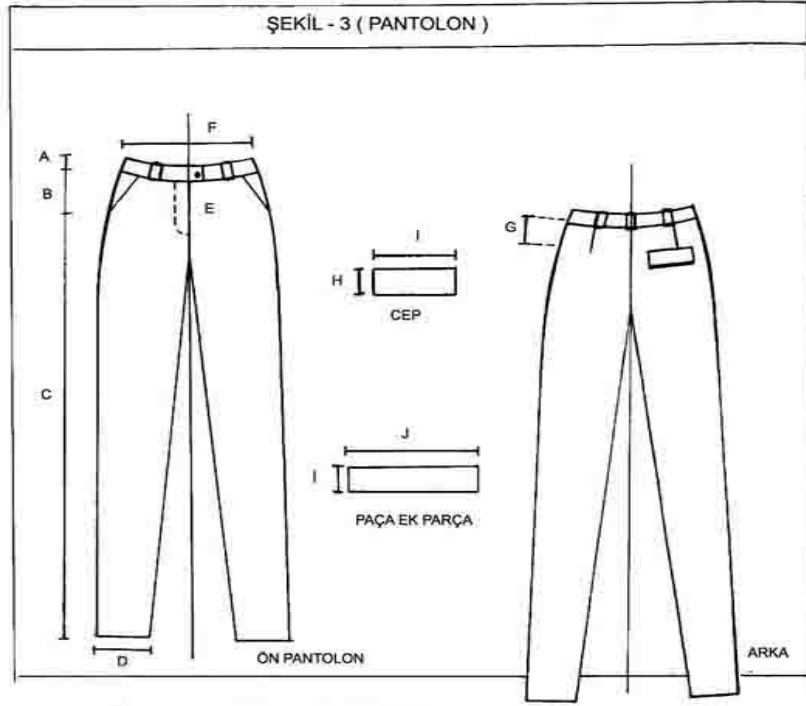

PANTOLON:

- *Klasik dar paça, kişinin hareketini rahat sağlayabileceği bollukta çalışılacaktır.
- *Kemerde ön bedende 2, arka bedende 3 adet olmak üzere köprü uygulanacaktır.
- *Ön bedende yanlarda, elin rahat ve zorlamadan girebileceği uzunlukta ceph olacaktır..
- *Arka bedende sağ tarafta kapaklı ilik cep çalışılacaktır.
- *Cep genişliği 13 – 15 cm, cep kapağı da 5 cm genişliğinde 13 cm uzunluğunda uygulanacaktır.
- *Arka belde 10 cm uzunluğunda pens uygulanacaktır.
- *Diz genişliği kişinin hareketini kısıtlamayacak genişlikte çalışılacaktır.

A	4 cm	F	70 cm	J	19 cm	O	
B	21 cm	G	10 cm	K		Ö	
C	99 cm	H	5 cm	L		P	
D	22 - 24 cm	I	13 – 15 cm	M		R	
E	18 cm	İ	6 cm	N		S	

ŞEKİL-4 (KEP)

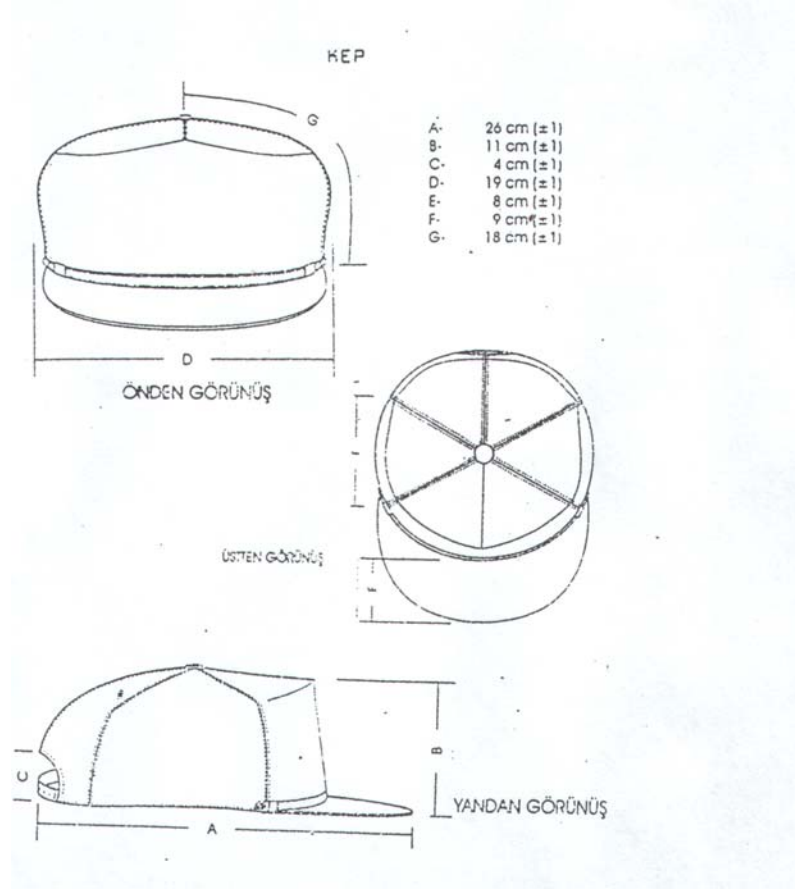

ŞEKİL-5 (BAYAN-ERKEK, ŞAPKA-KEP)



(Bayan – Erkek Günlük Kep)



(Erkek Tören Şapkası)



(Bayan Tören Şapkası)

A	26 cm	F	9 cm	J			
B	11 cm	G	18 cm	K			
C	4 cm	H		L			
D	19 cm	I		M			
E	8 cm	İ		N			

ŞEKİL – 6 (GÖMLEK)

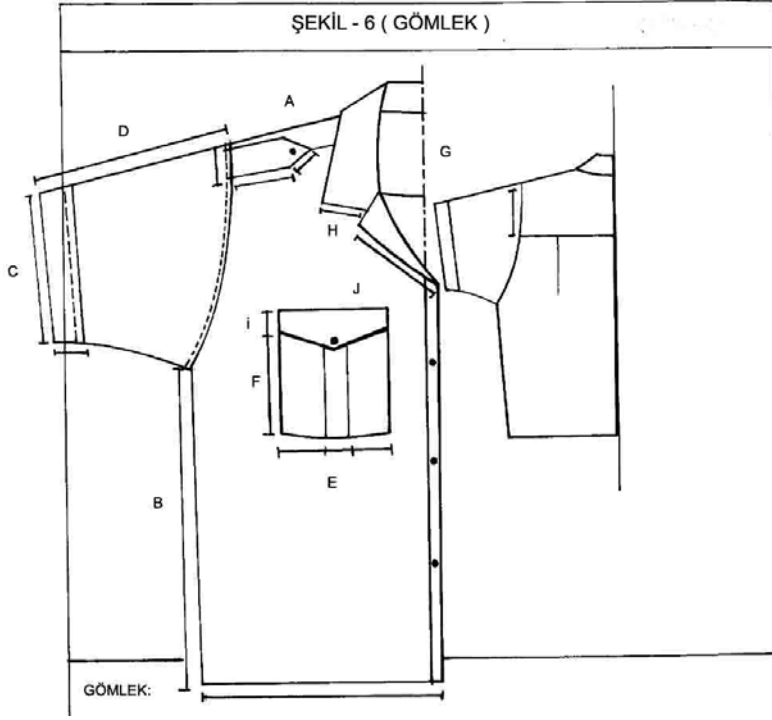

(Yazlık Gömlek)

GÖMLEK:

- *Gömlek bol kesim olarak çalışılacaktır. Normal kapama tekniği uygulanacaktır.
- * Erkek yaka çalışması uygulanacaktır.
- *Rabalı olarak çalışıp, ön raba bitim dikiş hattına apolet monte edilecektir.
- *Beden göğüs hattına pileli ve kapaklı cep çalışması uygulanacaktır.
- *Kollar kısa ve kol ucu dikişli olarak çalışılacaktır.
- *Arka bedende raba hattının kola yakın kısmında beden rahatlığı için pile çalışması uygulanacaktır.

A	44 cm	F	15 cm	J	14 cm	O	
B	31 cm	G	19 cm	K		Ö	
C	21 cm	H	23 cm	L		P	
D	28cm	I	11 cm	M		R	
E	14 cm	İ	5 cm	N		S	

ŞEKİL – 7 (PARKA)



PARKA:

- * Düz ve rahat bir kesimi olan mont, fermuarlı ve önü geniş bir pat çalışması ile kullanılacaktır.
- * Omuz dikişi üzerine 2 adet apolet kullanılacaktır.
- * Etek ucundan yukarıda 30 cm olarak belirlenmiş bir kesit çalışılacaktır. Kesit üzerinde 2 adet kapalı cep uygulanacaktır.
- * Kollar düz ve manşetli olup, kol dikişinin üzerine apolet uygulanacaktır.
- * Etek ucu kanallı olup gerektiği takdirde ip yardımı ile bükülecektir.
- * Ön beden göğüs hizasında ilik cep çalışılacaktır.
- * Yaka 10 cm yüksekliğinde dik yaka olarak çalışılacaktır.
- * Arka beden dikişsiz olarak uygulanacaktır.

ŞEKİL-8 (PARDESÜ)

ŞEKİL - 8 (PARDESÜ)

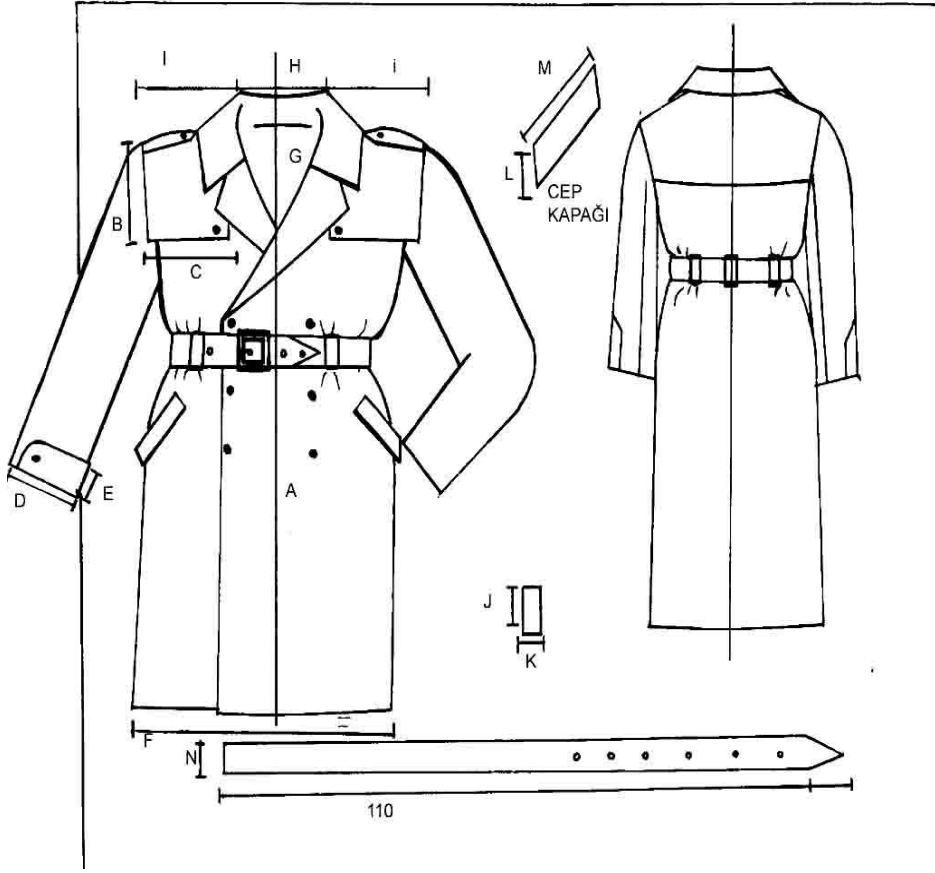

PARDESÜ:

- * Erkek yaka olup, kruvaze olarak kalıbı uygulanacaktır.
- * Omuzlardan başlayıp beden hattına kadar uzanan iki adet parça bedene düğme yardımı ile tutturularak çalışılacaktır.
- *Omuz dikişi üzerine apoletleri dikilecektir.Arkada beden hattına kadar uzanan ek parça uygulanacaktır.
- *Bedende pens uygulanmayıp, kemer yardımı ile bele oturması sağlanacaktır.
- *Pardesüde bel hattında kemer kanalı olarak önde 2, arka bedende 3 olmak üzere toplam 5 adet köprü uygulanacaktır.
- *Cep çalışması yandan çalışılacaktır.
- *Kollar iki parça olup kol ağzı geriye dönük manşeti çalışılacaktır.

A	70 cm	F	70 cm	J	9 cm	O	
B	28 cm	G	18 cm	K	2 cm	Ö	
C	15 cm	H	20 cm	L	4 cm	P	
D	16cm	I	28 cm	M	16 cm	R	
E	7 cm	İ	28cm	N		S	

ŞEKİL-9 (TAYYÖR)

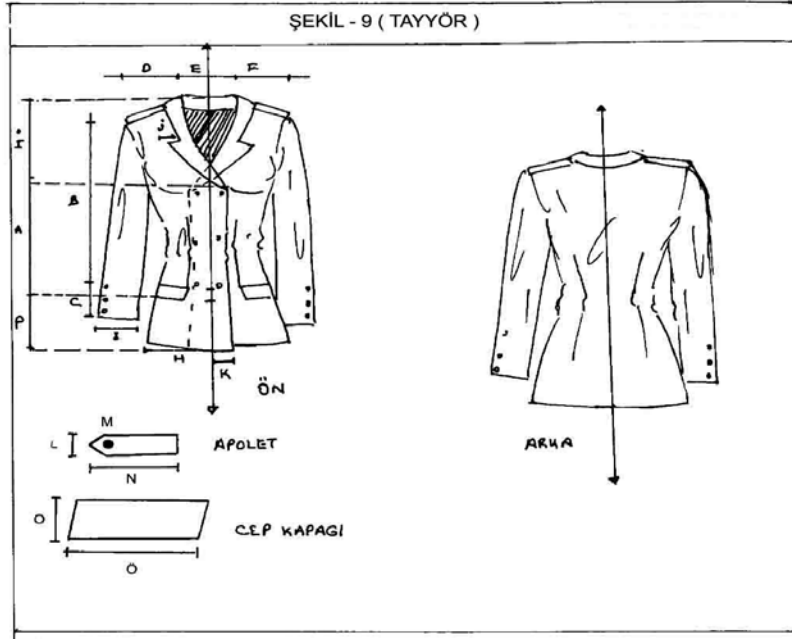

BAYAN CEKET:

- *Bayan ceket çalışması, erkek yaka ve kruvaze tekniğinde çalışılacaktır. Kapama da 6 düğme kullanılacaktır.
- * Ceket ön ve arkada pensler ile bel oturması sağlanacaktır.
- *Omuzlarda apolet bedende pens bitim noktalarında cep uygulanacaktır.
- *Arka ortası dikişli olarak çalışılacaktır.
- * Kol kalıbı iki parçadan oluşup, kol ağzı yırtmacının bulunduğu yere 3 düğme uygulanacaktır.

A	30 cm	F	15 cm	J	4 cm	O	7 cm
B	62 cm	G		K	4 cm	Ö	14 cm
C	13 cm	H	25 cm	L	4 cm	P	18 cm
D	14cm	I	28 cm	M	3 cm	R	
E	13,5 cm	İ	28cm	N	14,5 cm	S	

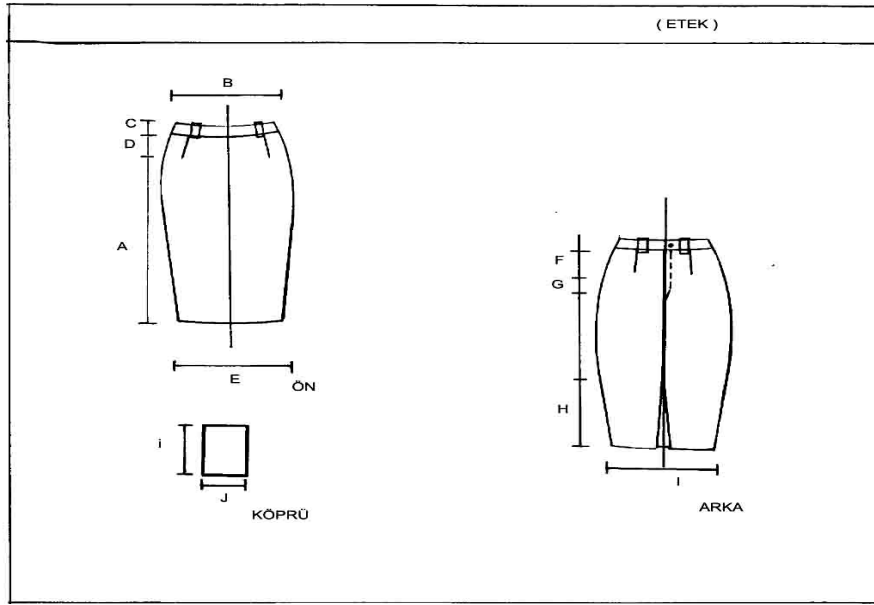

BAYAN ETEK:

- *Klasik yüksel bel olup vazo etek olarak çalışılacaktır.
- *Kemer üzerinde arka bedende 2, 2 tane de ön bedende olmak üzere 4 adet uygulanacaktır.
- *Belde kalça ve bel ölçülerine dikkat edilerek pens uygulanacaktır.
- *Fermuar arka dikişte uygulanıp, kişinin rahat kullanımı dikkate alınarak ölçüsü 18 cm olarak belirlenecektir.
- *Arka orta dikişte pile kaşe yırtmaç uygulanacak.Pile payı toplamında 16 cm'ye tekabül edecek şekilde uygulanacaktır.

A	30 cm	F	10 cm	J	1 cm	O	7 cm
B	18 cm	G	18 cm	K	4 cm	Ö	14 cm
C	33 cm	H	33 cm	L	4 cm	P	18 cm
D	71cm	I	71 cm	M	3 cm	R	
E	5 cm	İ	5 cm	N	14,5 cm	S	

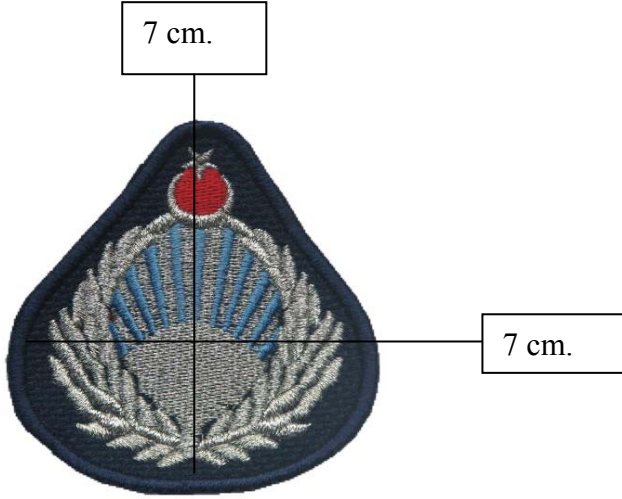

ŞEKİL- 10 (Zabıta Kokardı)

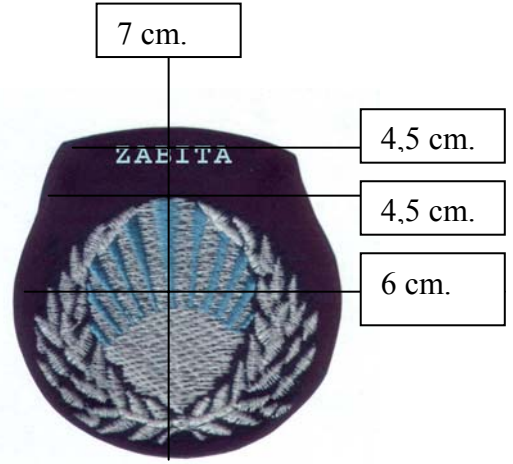

ŞEKİL- 11 (Zabıta Arması)

RÜTBELER

(Rütbe Ölçüleri Zabıta Arması Ölçülerindedir)



ŞEKİL-12 (Memur Rütbesi)



ŞEKİL-13 (Komiser Rütbesi)



ŞEKİL-14 (Amir Rütbesi)



ŞEKİL-15
(Zabıta Şube Müdürü veya Zabıta Müdürü Rütbesi)



ŞEKİL-16
(Zabıta Daire Başkanı Rütbesi)

ŞEKİL-17 (TANITIM İŞARETİ)

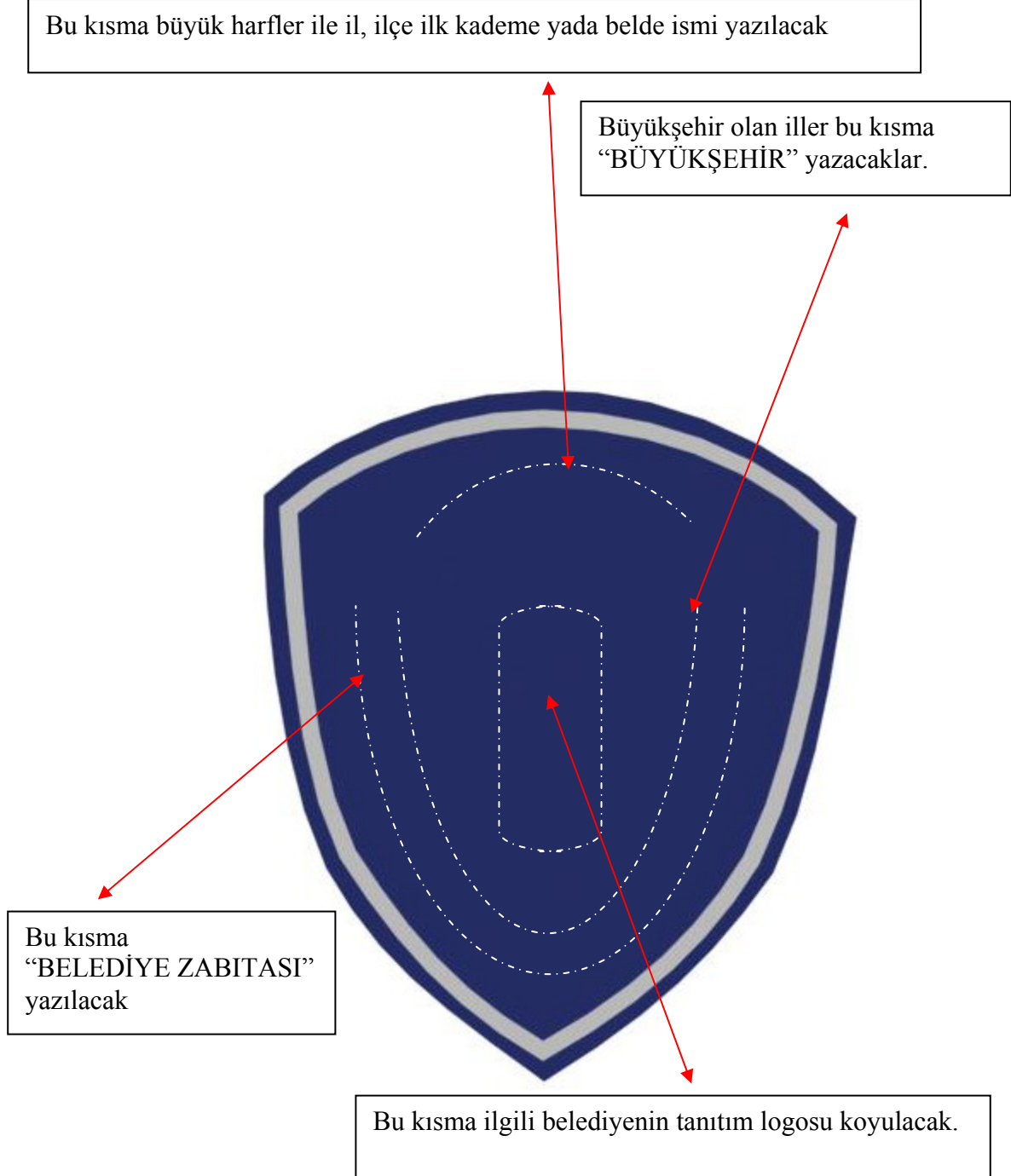

ŞEKİL – 18 (APOLETLER)



Memur Apoleti
(Kenar İşlemesi Elbise Kumaşı İpliğinden)



Rütbeli Apoleti
(Kenar İşlemesi Gümüş Sim İpliğinden)



Şube Müdürü veya Müdür Apoleti
(Kenar İşlemesi Gümüş Sim İpliğinden)



Daire Başkanı Apoleti
(Kenar İşlemesi Gümüş Sim İpliğinden)

ŞEKİL-19 (KİMLİK)

KİMLİĞİN ÖN YÜZÜ

8,5 cm

5,5 cm

BELEDİYE ZABITASI

FOTOĞRAF

SERİ NO :
ADI SOYADI :
ÜNVANI :
SİCİL NO :
BELEDİYESİ :

KİMLİĞİN ÖN YÜZÜ

KİMLİK KİMLİK

SERİ NO :
BABA ADI :
DOĞUM YERİ :
İL :
MAH / KÖY :
CİLT NO :
SIRA NO :
VERİLİŞ TARİHİ :

T.C. KİMLİK NO :
ANNE ADI :
DOĞUM TARİHİ :
İLÇE :
AİLE SIRA NO :
KAN GRUBU :
VERİLİŞ YERİ :

ONAY

1.Bu kart üzerinde kimliği yazılan kişi için geçerlidir.
2.Bu kartın başkası tarafından kullanıldığının tespiti halinde ilgililer hakkında idari işlem yapılır.
3.Bu kimlik kartı bulunduğu takdirde no'lu telefona bildirilmesi rica olunur.